

Bestandsaufnahme im Rahmen der Richtlinie zur Förderung des Aufbaus von Hochgeschwindigkeitsnetzen im Freistaat Bayern (Breitbandrichtlinie – BbR).

13.04.2015 | Gemeinde Aurach, Im Mooshof 4, 91589 Aurach

Bestandsaufnahme

im Rahmen der Richtlinie zur Förderung des Aufbaus von Hochgeschwindigkeitsnetzen im Freistaat Bayern (Breitbandrichtlinie – BbR) vom 09.07.2014.

1. Die Gemeinde Aurach hat ein vorläufiges Erschließungsgebiet festgelegt.
2. Die derzeitige Ist-Versorgung vor der Markterkundung ist in folgender Tabelle und Karte dargestellt:

Die aktuelle Ist-Versorgung im vorläufigen Erschließungsgebiet von Aurach sieht wie folgt aus:

Tabelle der Ist-Versorgung: Stand nach der Markterkundung									
Download [Mbit/s]	<=15 Mbit/s Down/1 Mbit/s Up			16 Mbit/s Down/1 Mbit/s Up			>= 30 Mbit/s Down/ 2 Mbit/s Up		
Aurach	ja	nein	z.T.	ja	nein	z.T.	ja	nein	z.T.
Ortskern	x				x			x	
Burg Wahrberg	x				x			x	
Dietenbronn	x				x			x	
Eyerlohe	x				x			x	
Gindelbach	x				x			x	
Gutenmühle	x				x			x	
Haselmühle	x				x			x	
Hilsbach	x				x			x	
Vehlberg	x				x			x	
Weinberg			x		x				x
Westheim	x				x			x	
Windshofen	x				x			x	

Aurach
Ist Versorgung
Stand: vor Markterkundung
13.04.2015

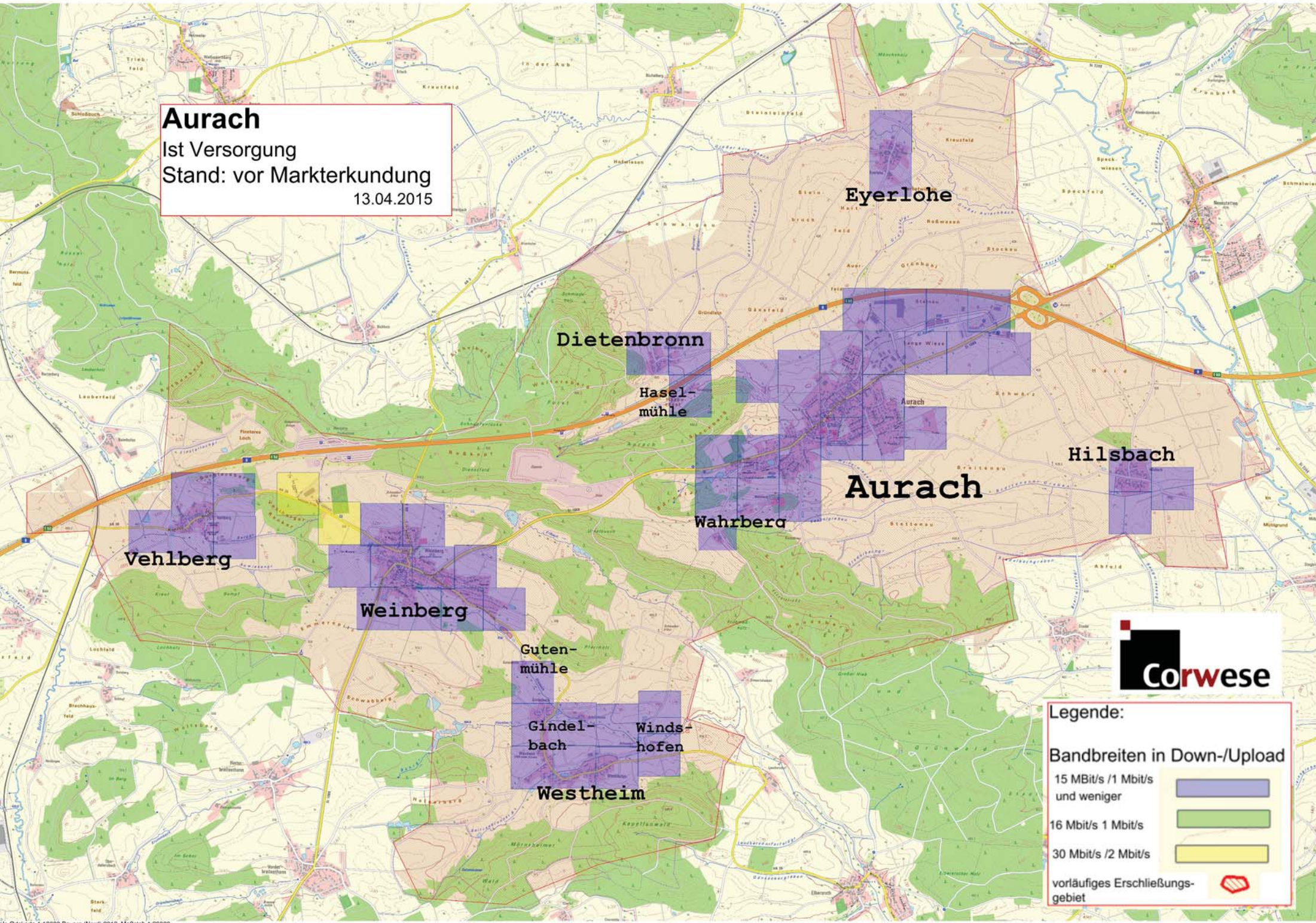

Eyerlohe

Dietenbronn

Haselmühle

Hilsbach

Aurach

Wahrberg

Vehlberg

Weinberg

Gutenmühle

Gindelbach

Windschhofen

Westheim



Legende:

Bandbreiten in Down-/Upload

- 15 Mbit/s / 1 Mbit/s und weniger
- 16 Mbit/s / 1 Mbit/s
- 30 Mbit/s / 2 Mbit/s

vorläufiges Erschließungsgebiet